

# LØGUMKLOSTER ANDELSBOLIGFORENING

AFD. 11. RÅDHUSSTRÆDE NR. 8, 12, 14, 18, 24,  
26, 30, 32, 36, 38, 40, 44, 46, 48, 50 OG 52

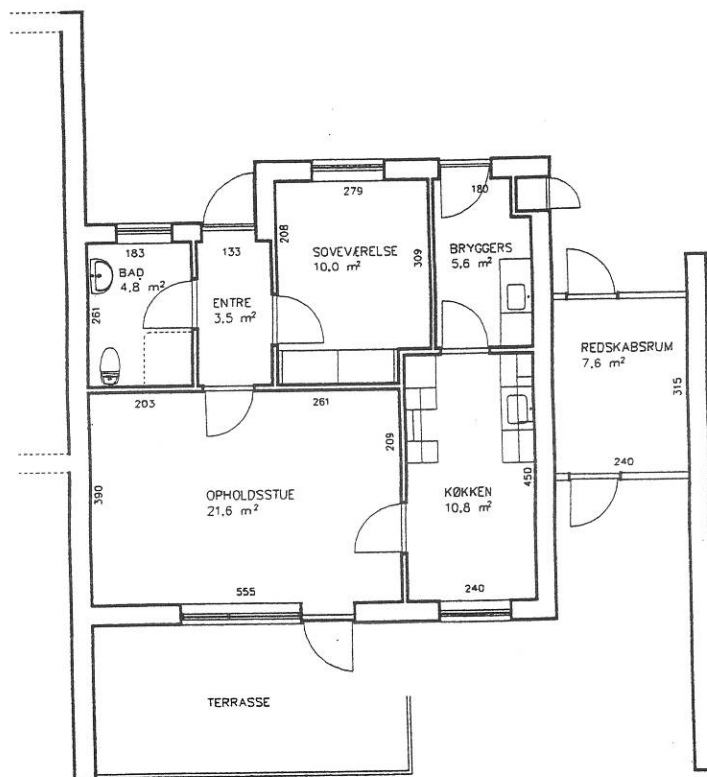

TYPE A OG A1 (TYPE A1 ER SPEJLVENDT)  
2 VÆRELSER – BRUTTO AREAL 68 m<sup>2</sup>

# LØGUMKLOSTER ANDELSBOLIGFORENING

AFD. 11. RÅDHUSSTRÆDE NR. 10, 20, 34, 42, 54 OG 56

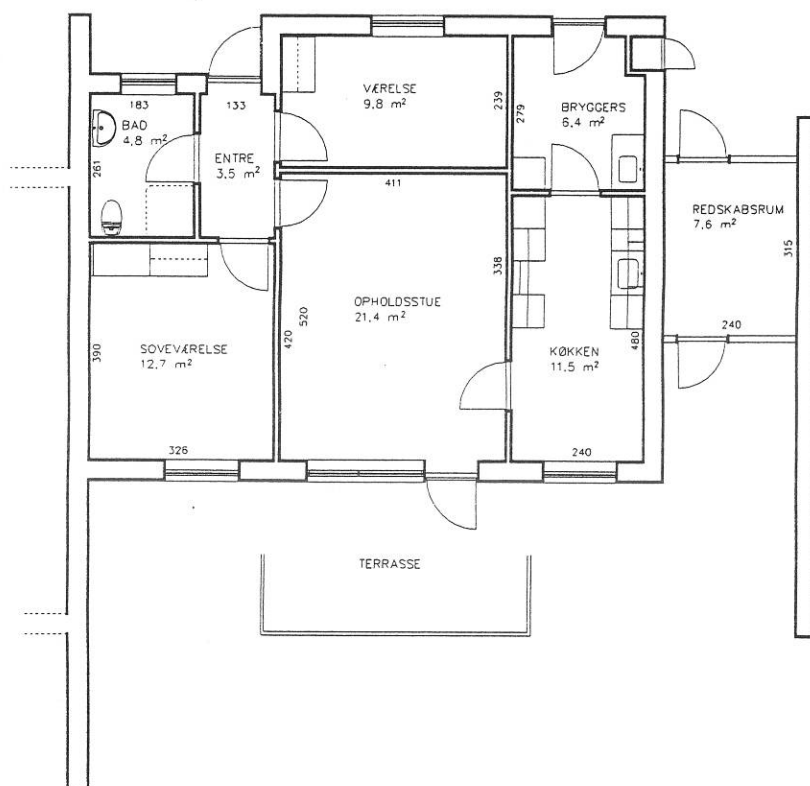

TYPE B OG B1 (TYPE B1 ER SPEJLVENDT)  
2 VÆRELSE + 1 KAMMER – BRUTTO AREAL 85,0 m<sup>2</sup>

# LØGUMKLOSTER ANDELSBOLIGFORENING

AFD. 11. RÅDHUSSTRÆDE NR. 16, 22 OG 28

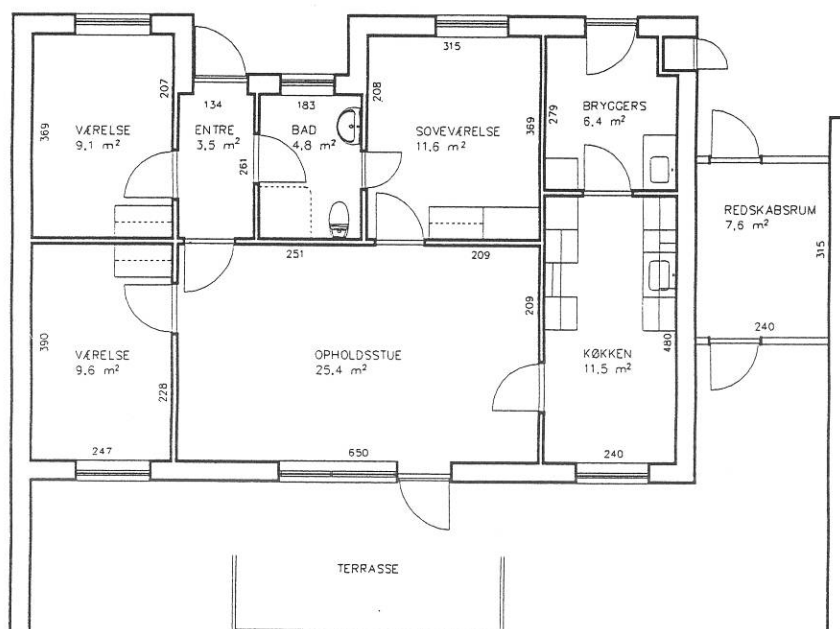

TYPE C

2 VÆRELSER + 2 KAMMER – BRUTTO AREAL 99,0 m<sup>2</sup>

# LØGUMKLOSTER ANDELSBOLIGFORENING

AFD. II BREDSTED TOFTEVÆNGET NR. 6 OG 7  
OG LØGUMGÅRDE BAKKEVEJ NR. 5 OG 14

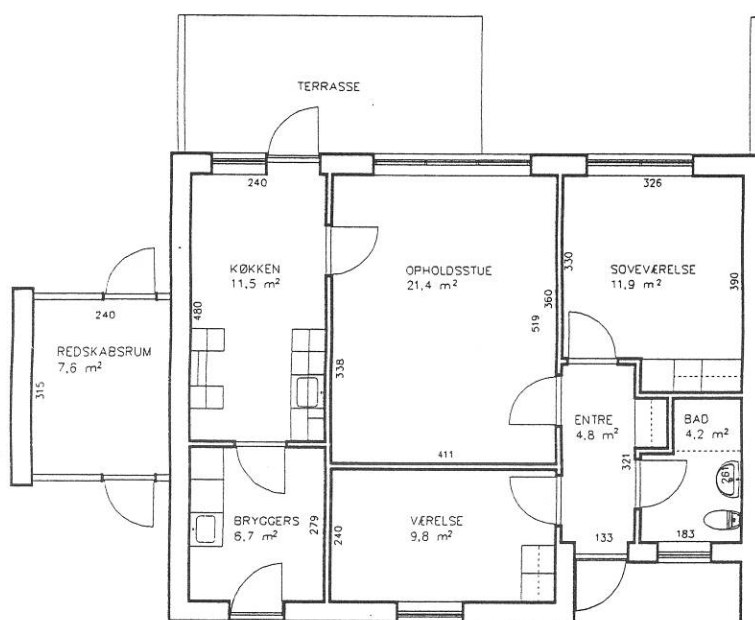

TYPE B

2 VÆRELSE + 1 KAMMER - BRUTTO AREAL 85,0 m<sup>2</sup>

# LØGUMKLOSTER ANDELSBOLIGFORENING

AFD. II BREDSTED TOFTEVÆNGET NR. 1, 3, 5, 9, 2 OG 4  
OG LØGUMGÅRDE BAKKEVEJ NR. 7, 9, 10 OG 12

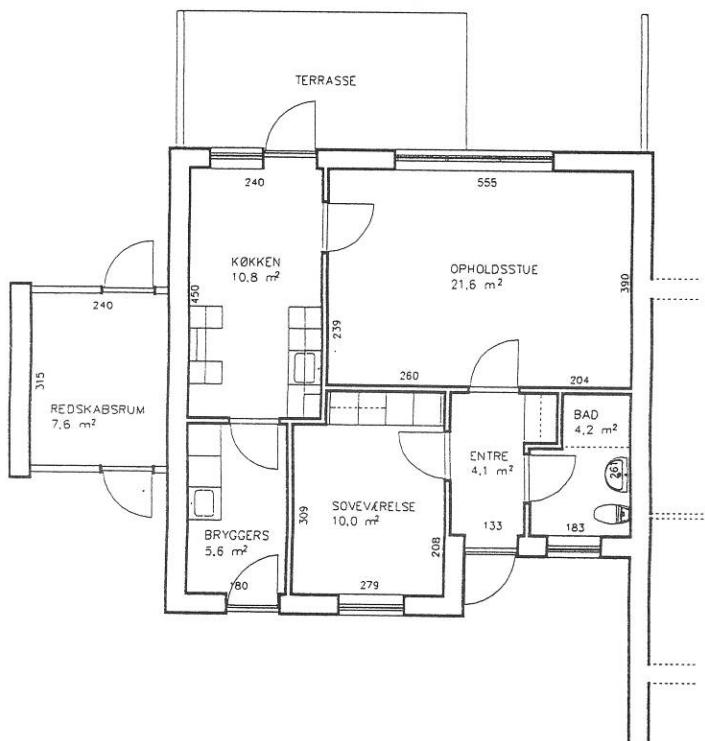

TYPE A OG A1 (TYPE A1 ER SPEJLVENDT)  
2 VÆRELSER – BRUTTO AREAL 68 m<sup>2</sup>

# LØGUMKLOSTER ANDELSBOLIGFORENING

AFD. II . GRØNNEVEJ NR. 22 TIL 52

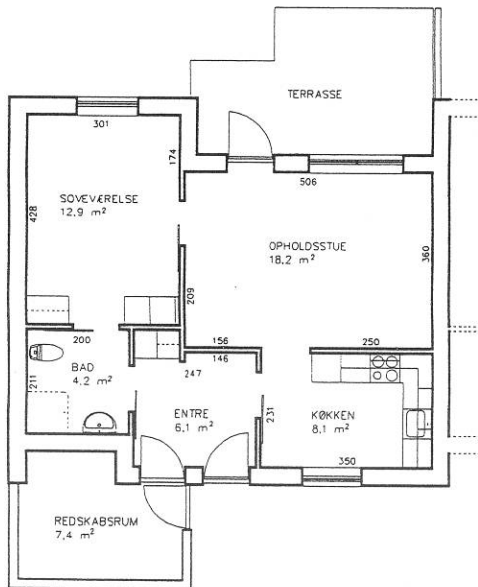

TYPE A

2 VÆRELSE - BRUTTO AREAL 60 m<sup>2</sup>